

မဲခေါင်ဒေသခွဲ၏ လက်ရှိအခြေအနေ

မဲခေါင်ဒေသ၏ ဆွဲဆောင်မှု

ဘုံရေးကွက်တစ်ခုနှင့် ကောင်းစွာဆက်သွယ်ထားသော ထုတ်လုပ် ထောက်ပံ့မှုလမ်းကြောင်း ကွန်ရက်တစ်ခုအဖြစ် ဖွံ့ဖြိုးတိုးတက်လာခဲ့



မဲခေါင်ဒေသကို အကြောင်းပြု ဖြစ်ပေါ်သော အရှေ့အာရှ တစ်ဝန်းလုံး စီးပွားရေး ပေါင်းစည်းမှု

နိုင်ငံအသီးသီး၏ ကိုယ်ပိုင်အားသာချက်များနှင့် ယင်းတို့နှင့်ကိုက်ညီသည့် အားနည်းချက်များကို အထူးပြု



နိုင်ငံခြားတိုက်ရိုက်ရင်းနှီးမြှုပ်နှံမှုကို ပိုမိုမြှင့်မြှင့်ဆောင်လျက်ရှိ

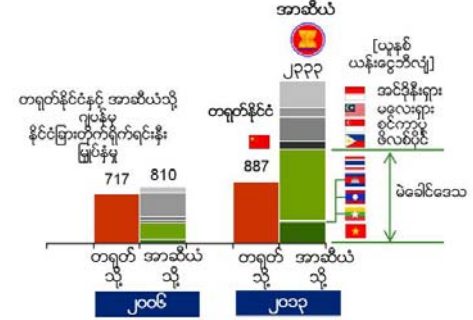

အာရှရှိ ထွန်းသစ်စ ဧရာမရေးကွက်များအကြားမှ လမ်းဆုံအဖြစ် မဲခေါင်ဒေသခွဲ

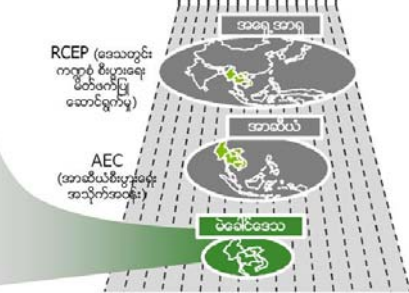

မဲခေါင်ဒေသ နိုင်ငံတစ်ခုစီ၏ ခွန်အားကိုသုံး၍ စွမ်းဆောင်ရယူမည့် အနာဂတ် စက်မှုလုပ်ငန်းအဆောက်အအုံ

ရေရှည်တွင် မဲခေါင်ဒေသ နိုင်ငံတစ်ခုစီသည် အောက်ပါ စက်မှုလုပ်ငန်းအဆောက်အအုံကို စွမ်းဆောင်ရယူရန် ရည်ရွယ်သည်



တစ်နိုင်ငံချင်း

- မဲခေါင်ဒေသခွဲ၏ စက်မှုလုပ်ငန်း တည်ထောင်မှု ဦးဆောင်နိုင်ငံ
- ထိုင်းနိုင်ငံ၏ ပြည်တွင်းရှိ ကြီးမားသော /နက်ရှိုင်းစွာဖွံ့ဖြိုးနေသော အဆင့်ဆင့်ရှိသည့် နယ်ပယ်အလိုက် စီးပွားရေးလုပ်ငန်းအစုအဝေးကို အစွမ်းကုန်အသုံးချခြင်းဖြင့် ယင်း၏ ပြည်တွင်း လုပ်ငန်းနယ်ပယ်များနှင့် နည်းပညာများကို အဆင့်မြှင့်တင်ခြင်း
- နယ်ပယ်အလိုက်စီးပွားရေးလုပ်ငန်း အစုအဝေးများကို နိုင်ငံတစ်ဝှမ်းလုံးတွင် စက်မှု လုပ်ငန်းဆိုင်ရာ မူဝါဒများဖြင့် နိုင်ငံခြားတိုက်ရိုက် ရင်းနှီးမြှုပ်နှံမှုကို ဖိတ်ခေါ်ခြင်း
- နိုင်ငံ၏ များပြားသော လူဦးရေ၊ ပြည်တွင်း ဝယ်လိုအားနှင့် ပင်လယ်နက် ဆိပ်ကမ်းဖြင့် ဥရောပသမဂ္ဂနှင့် အမေရိကန်ပြည်ထောင်စုသို့ ကောင်းစွာ သွားရောက်နိုင်မှုတို့ကို အစွမ်းကုန်အသုံးချခြင်း
- စက်မှုလုပ်ငန်းတည်ထောင်မှု စောစောပိုင်းအဆင့်များတွင် အလွန်ပေါများသည့် လုပ်သား/သဘာဝအရင်းအမြစ်များနှင့် လက်ရှိ ရှိနေသော စီးပွားရေးလုပ်ငန်း အစုအဝေးများကို အစွမ်းကုန်အသုံးချခြင်းဖြင့် လုပ်အားကလပ်ငန်းအပါအဝင် ကုန်ထုတ်လုပ်ရေး အစုအဖွဲ့ကို ကမ်းလှမ်းဖိတ်ခေါ်ခြင်း
- ကမ္ဘာထုတ်လုပ်မှု ကွန်ရက်မှ ကူးစက်လာသော နည်းပညာဖြင့် လုပ်သားအင်အား၏ အဆင့်အတန်းကို အားဖြည့်ပေးခြင်း
- ရေရှည်တွင် အိမ်နီးချင်းနိုင်ငံများ၏ စီးပွားရေးလုပ်ငန်းများနှင့် လိုက်ဖက်သော စီးပွားရေးလုပ်ငန်းများကို ထောက်ပံ့အားပေးကာ နိုင်ငံတစ်ခုစီ၏ ရှိရင်းရှိခွန်အားကို အစွမ်းကုန်အသုံးချခြင်း
 - (လာအိုနိုင်ငံ)
 - (မြန်မာနိုင်ငံ၊ ကမ္ဘောဒီးယားနိုင်ငံ)
- လာအိုနိုင်ငံ၏ အလွန်ပေါများသော ရေအရင်းအမြစ်နှင့် မြေဩဇာကောင်းသည့် မြေဆီလွှာတို့ကို အစွမ်းကုန်အသုံးချခြင်းဖြင့် အနုစိတ်စက် ယန္တရားလုပ်ငန်း နယ်ပယ်ကို အားပေးဖြည့်တင်းခြင်း
- လက်ရှိ ရှိနေသည့် အထည်ချုပ်လုပ်ငန်းများကို အစွမ်းကုန် အသုံးချခြင်းဖြင့် တန်ဖိုးမြှင့် ထုတ်ကုန် တန်ဖိုးမြှင့်လုပ်ငန်းစဉ် (ဥပမာ ချည်ငင်ခြင်း၊ ရက်လုပ်ခြင်း သို့မဟုတ် ထုတ်ကုန်စီစဉ်ခြင်း) ကို ဆွဲဆောင်နိုင်သည်။

မဲခေါင်ဒေသ တစ်ခုလုံး

- လယ်ယာစိုက်ပျိုးရေး လုပ်ငန်းဆိုင်ရာ ကုန်ထုတ်နိုင်စွမ်းကို တိုးတက်ကောင်းမွန်စေမည်ဖြစ်ပြီး ဒေသခံတောင်သူများနှင့် အသေးစားနှင့် အလတ်စား စက်မှုလုပ်ငန်းများ၏ ရှေးကွက်ရရှိနိုင်မှုကို ပိုကောင်းစေမည် - ထူးကဲသည့် သစ်သီးများနှင့် ဟင်းသီးဟင်းရွက်များကို အစားအစာအဆင့်ဆင့် စီမံထုတ်လုပ်မှုအား မဟာဗျူဟာမြောက် ပို့ကုန်လုပ်ငန်းနယ်ပယ်တစ်ခုအဖြစ်သို့ အဆင့်မြှင့်တင်ခြင်း။ တစ်ပြိုင်တည်းတွင် ဆက်စပ်လုပ်ငန်းနယ်ပယ်များ (ဥပမာ လယ်ယာစိုက်ပျိုးရေး လုပ်ငန်းသုံးစက်ကိရိယာ၊ အစားအစာအဆင့်ဆင့် စီမံထုတ်လုပ်မှုစက်ကိရိယာ၊ အအေးခဲမှုစက်များ၊ အစားအစာလက်ကားရောင်းမှုနှင့် စားသောက်ဆိုင်) ကို ထောက်ပံ့အားပေးခြင်း။

မူဝါဒလမ်းညွှန်ချက်များ၏ မဏ္ဍိုင်များ

◆ မြှောက်နှိုးချက်၏ သဘောထား >
 • နိုင်ငံတစ်ခုစီ၏ တစ်ဖွဲ့အားအားသာချက်နှင့် ယှဉ်ပြိုင်နိုင်မှုတို့နှင့် "အထူးပြုနှင့် ပူးပေါင်းလုပ်ဆောင်မှု" အနှစ်သာရအောက်မှ အခြေအလှန် လိုက်ဖက်တိုက်ညီမှုတို့ကို အလေးအနက် ထည့်တွက်စဉ်းစားခြင်းဖြင့် လုပ်ငန်းနယ်ပယ်များနှင့် ထုတ်ကုန်တန်ဖိုးမြှင့်မှု လမ်းကြောင်းများအား ရှေ့ရောက် တိုးတက်စေကာ အနီးဝန်းကျင်နိုင်ငံများနှင့်အတူ မဲခေါင်ဒေသကို ဖွံ့ဖြိုးတိုးတက်အောင်လုပ်ခြင်း။
 ◆ မဲခေါင်ဒေသကို အာရှနှင့် တစ်ကမ္ဘာလုံးရှိ ထုတ်လုပ်မှုကွန်ရက်၏ အချက်အချာနေရာအဖြစ် ပေါင်းစည်းခြင်း

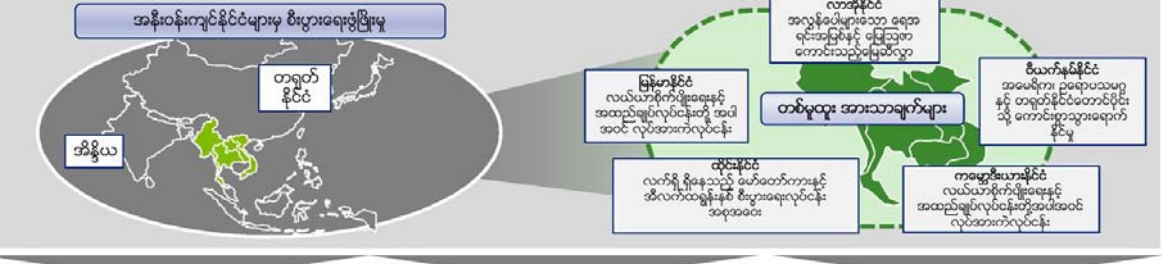

မဏ္ဍိုင် ၁ - အိမ်နီးချင်းနိုင်ငံများနှင့် ဖက်ဖက်ပြုဆောင်ရွက်ခြင်း

- ကုန်သွယ်မှု အဆောက်အအုံ
- ပြည်တွင်းစီးပွားအဖွဲ့ လုပ်ငန်း ပူးပေါင်းဆောင်ရွက်မှု
- နိုင်ငံခြား တိုက်ရိုက်ရင်းနှီးမြှုပ်နှံမှု

မဏ္ဍိုင် ၂ - ပိုမိုရှေ့ရောက်တိုးတက်သည့် စက်မှုလုပ်ငန်း အဆောက်အအုံအတွက် မြေကွပ်ယူခြင်း

- ယှဉ်ပြိုင်နိုင်သော အသေးစားနှင့် အလတ်စား စက်မှုလုပ်ငန်း
- သုတေသနနှင့် ဖွံ့ဖြိုးရေး

မဏ္ဍိုင် ၃ - ဒေသတွင်း ထုတ်ကုန်တန်ဖိုးမြှင့်မှု လမ်းကြောင်းကို ထောက်ပံ့အားပေးသည့် အခြေအဆောက်အအုံနှင့် အရင်းအမြစ်များကို အားကောင်းအောင်လုပ်ခြင်း

- ဒေသတွင်းဆက်သွယ်မှု
- စွမ်းအင်ထောက်ပံ့မှုနှင့် သဘာဝပတ်ဝန်းကျင်
- လူသားအရင်းအမြစ် ဖွံ့ဖြိုးတိုးတက်ရေး

"လုပ်ငန်းအစီအစဉ်" ကို ၂၀၁၆ တွင် ရေးဆွဲဖော်ထုတ်မည်။ ယင်း၏တိုးတက်မှုကို နှစ်စဉ် စောင့်ကြည့်စစ်ဆေးသွားမည်။

မဏ္ဍိုင် ၁ - အိမ်နီးချင်းနိုင်ငံများနှင့် မိတ်ဖက်ပြုဆောင်ရွက်ခြင်း

စိန်ခေါ်မှုများနှင့် အခွင့်အလမ်းများ

ဒေသတွင်း ကူးလူးကုန်သွယ်မှု၏ ပေါင်းစပ် နှစ်စဉ်ဖွံ့ဖြိုးမှုနှုန်း (‘00-‘10)



- လုပ်ငန်းနယ်ပယ်များကို အားပေးရန်နှင့် အိန္ဒိယနိုင်ငံနှင့် ချိတ်ဆက်သော ထုတ်ကုန်တန်ဖိုးဖြည့်မှု လမ်းကြောင်းများကို အားပေးရန်အတွက် ဖြစ်ထွန်းပြီး နှစ်စဉ်နှစ်ဖက် လိုက်ဖက်ကပ်ညီညွတ်သည့် ပြည့်ဆောင်ရွက်နည်းတစ်ရပ်ဖြင့် ဖော်ထုတ်ရန်လိုအပ်

မူဝါဒလမ်းညွှန်ချက်

- AEC (အာဆီယံစီးပွားရေး အသိုက်အဝန်း) နှင့် RCEP (ဒေသတွင်းကဏ္ဍစုံ စီးပွားရေးမိတ်ဖက်ပြု ဆောင်ရွက်မှု)
- နယ်စပ်ဖြတ်ကျော် ကုန်သွယ်မှုဖြင့်တင်စား (ဥပမာ အထောက်အကူ လုပ်ငန်းစဉ်များ တိုးတက်ကောင်းမွန်စေမှု စသည်) အတွက် ဒေသတွင်း ပေါင်းစည်းဆောင်ရွက်သော ဦးတည်ကြံ့ပမ်းလုပ်ဆောင်မှုများ။
- စက်မှုလုပ်ငန်းသစ်များကို အားပေးရန်လိုအပ်

ကုန်သွယ်မှု အဆောက်အအုံ

နိုင်ငံခြားတိုက်ရိုက် ရင်းနှီးမြှုပ်နှံမှု

၂၀၁၃-၁၄ တွင် မဲခေါင်ဒေသခံရောက်သည့် သီအာဆင်းစာရင်းသော FDI များ

ကမ္ဘာဦးယား	လာအို	မြန်မာ	ထိုင်းနိုင်ငံ	စီယက်နမ်
အတတ်အထည်ပိုင်း	မရအားလျှစ်စစ်	အတတ်အထည်	အခြေခံအဆောက်အအုံ	အမှုပူးပေါင်း
အိတ်အိတ်	သတ္တုကူးစက်ရေး	အခြေခံအဆောက်အအုံ	ဖော်တော်ကား	ဖော်တော်ကား
အိတ်အိတ်	အခြေခံအဆောက်အအုံ	ကုန်ထုတ်လုပ်ငန်း	အိတ်အိတ်	အိတ်အိတ်
အိတ်အိတ်	လယ်ယာစိုက်ပျိုးရေး	အိတ်အိတ်	ရေနံ/သဘာဝ	ရေနံ/သဘာဝ
အိတ်အိတ်	ဖော်တော်ကား	ဖော်တော်ကား	ရေနံ/သဘာဝ	ရေနံ/သဘာဝ

-သဘာဝအရင်းအမြစ်များနှင့် လုပ်အားက လုပ်ငန်းနယ်ပယ်တို့တွင် နိုင်ငံခြားတိုက်ရိုက် ရင်းနှီးမြှုပ်နှံမှုကို အားပေးထောက်ခံထားသည်။

-တန်ဖိုးဖြင့် ထုတ်ကုန်တန်ဖိုးဖြင့် လုပ်ငန်းနယ်ပယ်များနှင့် စက်မှုလုပ်ငန်းသစ်များကို စိတ်ဝင်စားပေးရန်လိုအပ်

- JETRO (ဂျပန် ပြည်ပကုန်သွယ်ရေး အဖွဲ့အစည်း) စသော နိုင်ငံခြားရင်းနှီးမြှုပ်နှံသူများအတွက် သတင်းအချက်အလက်စီမံပေးအပ်မှု/ ထောက်ပံ့ကူညီရေးဌာန တည်ထောင်မှုတစ်ရပ်နှင့် အသေးစားနှင့်အလတ်စား စက်မှုလုပ်ငန်းများအပါအဝင် တန်ဖိုးဖြင့် ထုတ်ကုန်တန်ဖိုးဖြင့် စီးပွားရေး လုပ်ငန်းအစုအဝေးများကို ဖန်တီးရန်/ အားပေးရန် လိုအပ်။
- နယ်စပ်အထူးစီးပွားရေးဇုန် ဖော်ဆောင်မှုနှင့်ပတ်သက်ပြီး နိုင်ငံခြားအကြား လိုက်ဖက်ကပ်ညီညွတ်မှု နှစ်ဖက်လုံး အကျိုးဖြစ်ထွန်းသည့် ဆက်ဆံရေးတစ်ရပ်ကို အားပေးရန် လိုအပ်။

ပြည်တွင်းစီးပွားရေး လုပ်ငန်းပူးပေါင်း ဆောင်ရွက်မှု

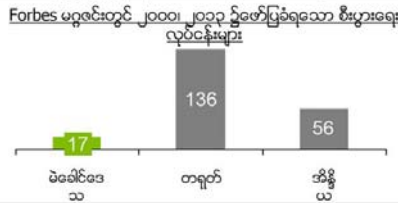

-မဲခေါင်ဒေသမှ စီးပွားရေး လုပ်ငန်းများ၏ နေရာယူနိုင်မှုက တရုတ်နိုင်ငံနှင့် အိန္ဒိယတို့မှ စီးပွားရေး လုပ်ငန်းများ၏နေရာယူနိုင်မှုနှင့်ယှဉ်လျှင် အားနည်းနေဆဲဖြစ်သည်။

- စီးပွားရေး ပူးပေါင်းဆောင်ရွက်မှု ဖြင့်တင်စားအတွက် ဘုံစဉ်ကတည်းက တည်ဆောက်ရန်လိုအပ် (ဥပမာ လိုအပ်သည့် ဥပဒေရေးရာ အခြေခံအဆောက်အအုံနှင့် စီးပွားရေး ဝန်ကျင် တိုးတက်ကောင်းမွန်အောင်လုပ်မှု)။
- စီးပွားရေးလုပ်ငန်းနှင့် အပ်စပ်သော အခွင့်အလမ်းများ (ဥပမာ ကုန်ထုတ်လုပ်မှုများ၊ စီးပွားရေးအထူးတာဝန်အဖွဲ့များ) စီမံပေးအပ်ခြင်း

မဏ္ဍိုင် ၂ - ပိုမိုရှေ့ရောက်တိုးတက်သည့် စက်မှုလုပ်ငန်းအဆောက်အအုံအတွက် ခြေကုပ်ယူခြင်း

စိန်ခေါ်မှုများနှင့် အခွင့်အလမ်းများ

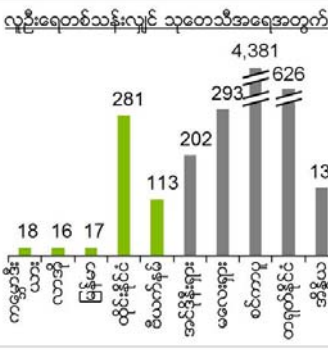

လူဦးရေတစ်သန်းလျှင် သုတေသီအရေအတွက်

- သုတေသနနှင့် ဖွံ့ဖြိုးရေး လုပ်ငန်းဆောင်တာများတွင် မတည့်စေရင်းနှီးမြှုပ်နှံမှုနှင့် လူသားအရင်းအမြစ်တို့ကို တိုးမြှင့်ရန်လိုအပ်။

မူဝါဒလမ်းညွှန်ချက်

- ကုန်ထုတ်လုပ်ငန်းတည်နေရာနှင့်ကပ်လျက်တွင်ပိုမို ကောင်းကောင်းအသုံးပြုကာ သုတေသနနှင့် ဖွံ့ဖြိုးရေး အထောက်အပံ့များ/လုပ်ငန်းဆောင်ရွက်ချက်များ ဖိတ်ခေါ်ရန်လိုအပ်။
- တက္ကသိုလ်များအကြား ပူးပေါင်းလုပ်ဆောင်မှု (ဥပမာ သင်ရိုးညွှန်းတမ်း / လုပ်ငန်းစဉ်အကြံအစီအစဉ်များ ဖွံ့ဖြိုးရေး) မှတစ်ဆင့် သုတေသနနှင့်ဖွံ့ဖြိုးရေးလုပ်ငန်း ဆောင်တာများတွင် လူသားအရင်းအမြစ် ပိုမိုဖန်တီးရန် လိုအပ်။

သုတေသနနှင့် ဖွံ့ဖြိုးရေး

ယဉ်ကျေးမှုနှင့် စီးပွားရေး အလတ်စား စက်မှုလုပ်ငန်း

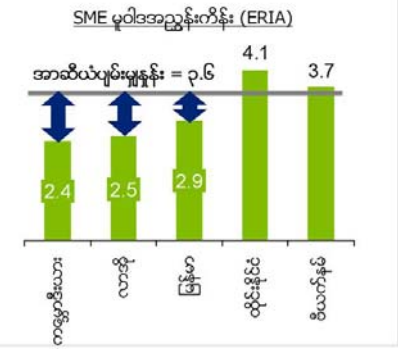

-လိုအပ်သည့် လူနှင့် မတည့်စေရင်းနှီးမြှုပ်နှံမှု အရင်းအမြစ်များ တိုးမြှင့်ရန်လိုအပ်။

-အသေးစားနှင့်အလတ်စား စက်မှုလုပ်ငန်းများ ငွေကြေး ထောက်ပံ့မှု အလှမ်းမီရန်နှင့် မှုကိုဖြည့်တင်ရန် အထူးသဖြင့် လိုအပ်။

- "SME ဖွံ့ဖြိုးတက်တက်ရေးအတွက် အာဆီယံ လုပ်ငန်းစီမံချက် (၂၀၁၆-၂၀၂၅) ကို မှန်မှန်အကောင်အထည်ဖော်ခြင်း"

မူပိုင်ခွင့် ၃ - ဒေသတွင်း ထုတ်ကုန်တန်ဖိုးမြှင့်မှုလမ်းကြောင်းကို တောက်ပုံအားပေးသည့် အခြေခံအဆောက်အအုံနှင့် အရင်းအမြစ်များကို အားကောင်းအောင်လုပ်ခြင်း

စိန်ခေါ်မှုများနှင့် အခွင့်အလမ်းများ

ဒေသတွင်းဆက်သွယ်မှု

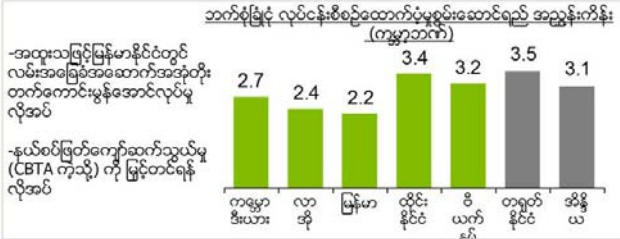

-အထူးသဖြင့်မြန်မာနိုင်ငံတွင် လမ်းအခြေခံအဆောက်အအုံတိုးတက်ကောင်းမွန်အောင်လုပ်မှု လိုအပ်

-နယ်စပ်မြို့ပြကျော်ဆက်သွယ်မှု (CBTA ကဲ့သို့) ကို မြှင့်တင်ရန် လိုအပ်

စွမ်းအင်ထောက်ပံ့မှုနှင့် သဘာဝပတ်ဝန်းကျင်

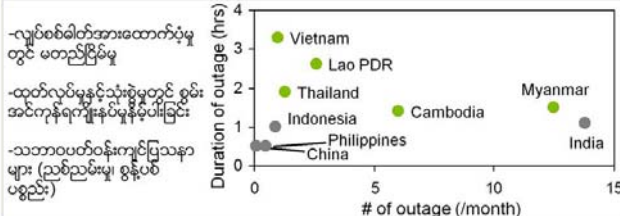

-လျှပ်စစ်ဓါတ်အားထောက်ပံ့မှုတွင် မတည်ငြိမ်မှု

-ထုတ်လုပ်မှုနှင့်သုံးစွဲမှုတွင် စွမ်းအင်ကုန်ရက်နှုန်းနှုန်းပါခြင်း

-သဘာဝပတ်ဝန်းကျင်ပြဿနာများ (ညစ်ညမ်းမှု၊ စွန့်ပစ်ပစ္စည်း)

လူသားအရင်းအမြစ်ဖွံ့ဖြိုးတိုးတက်ရေး

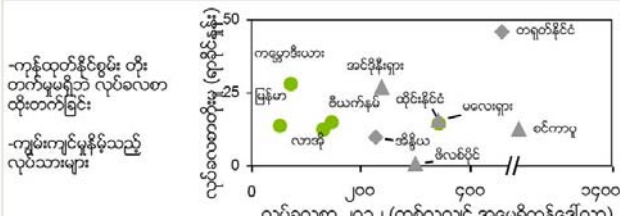

-ကုန်ထုတ်နိုင်စွမ်း တိုးတက်မှုမရှိဘဲ လုပ်လေ့ထုံးတမ်းကျင့်ခြင်း

-ကျွမ်းကျင်မှုနိမ့်သည့် လုပ်သားများ

မူဝါဒလမ်းညွှန်ချက်

- EWEC (အရှေ့-အနောက် ဖွံ့ဖြိုးရေးဗဟို) ၊ SEC (ပိုင်ဆိုင်တောင်ပိုင်းဖွံ့ဖြိုးရေးဗဟို) ၊ ဗီယက်နမ်ဒေသနှင့် အထူးသဖြင့်မြန်မာတွင် ဆက်သွယ်မှုတိုးတက်ကောင်းမွန်စေရန်။
- အိန္ဒိယတိုက်ငယ် (တောင်အာရှ) သို့မဟုတ်နာမူနေသည့် ပင်လယ်နက်ဆိပ်ကမ်းသစ် ဖော်ဆောင်မှု။
- အရှည်အလျှောက်အခြေခံအဆောက်အအုံ ဖွံ့ဖြိုးတက်တက်အောင်လုပ်မှု။
- CBTA (နယ်စပ်မြို့ပြကျော်ဆက်သွယ်မှုလွယ်ကူစေရာမောစေရေးသဘောတူညီချက်) အကောင်အထည်ဖော်မှုကို ပိုကောင်းစေရန် ရင်းနှီးမြှုပ်နှံသူများထံမှ ဖြည့်သွင်းမှု။
- အကောက်ခွန်လုပ်ငန်းစဉ်များကို ခေတ်မီအောင်လုပ်ခြင်း။
- ဒေသတွင်း စွမ်းအင်ဆိုင်ရာရှင်းနှိုးမြှုပ်နှံမှုအစုအတွက် ဖြစ်နိုင်စွယ်အရှိဆုံးပေါင်းစပ်မှုကို ထည့်သွင်းစဉ်းစားရန်လိုအပ်။
- ဒေသတွင်းလျှပ်စစ်ဓါတ်အားဖွံ့ဖြိုးတိုးတက်စေရန်နှင့် နယ်စပ်မြို့ပြကျော်ဆက်အားထောက်ပံ့မှု။
- စွမ်းအင်ရွေ့တာရေး / ပြန်ပြည့်မြဲစွမ်းအင်နည်းပညာတို့အတွက် ဦးတည်ကြိုပေးဆောင်ရွက်မှုကို အရှိန်မြှင့်ခြင်း။
- အသစ်တစ်ဖန်ပြန်ပြင်သုံးမှုလုပ်သည့်စီးပွားရေးလုပ်ငန်းများကို အားပေးမြှင့်တင်ခြင်း။
- ပိုင်ဆိုင်ဒေသခွဲအတွင်း ဒေသတွင်း လူသားအရင်းအမြစ်ဖွံ့ဖြိုးတိုးတက်ရေးအတွက် "လူသားအရင်းအမြစ်ဖွံ့ဖြိုးတိုးတက်ရေး အချက်အချာနေရာ" တစ်ခု ဖန်တီးဖော်ထုတ်ကာ အသုံးပြုရန်လိုအပ် ။
- သက်ဆိုင်ရာကဏ္ဍ ဦးဆောင်နိုင်ငံများတွင် အခြေခံပညာ ၊ သက်မွေးပညာ / လုပ်ငန်းစွမ်းလေ့ကျင့်သင်ကြားမှုတို့ကို တိုးတက်ကောင်းမွန်စေရန်နှင့် အလုပ်ကိုင်ဝတ်တိုးတက်ကောင်းမွန်အောင်လုပ်မှုတို့ လိုအပ်သည်။